



LICEO ARTISTICO "P.L. NERVI -G.SEVERINI"
 VIA P.ALIGHIERI n°8 - RAVENNA

**INTERVENTI DI ADEGUAMENTO E MIGLIORAMENTO SISMICO
 DEL LICEO ARTISTICO "NERVI-SEVERINI" SUCCURSALE
 DI VIA PIETRO ALIGHIERI, 8 RAVENNA**

PROGETTO DI FATTIBILITA' TECNICA ED ECONOMICA

Presidente: Sig. Michele De Pascale	Consigliere delegato Pubblica Istruzione - Edilizia Scolastica - Patrimonio: Sig.ra Maria Luisa Martinez			
Dirigente responsabile del Settore: Ing. Paolo Nobile	Responsabile del Servizio: Arch.Giovanna Garzanti			
RESPONSABILE UNICO DEL PROCEDIMENTO:	Ing. Paolo Nobile	Documento firmato digitalmente		
PROGETTISTI:	Arch.Giovanna Garzanti	Documento firmato digitalmente		
	Ing. Tiziana Napoli			
ELABORAZIONE GRAFICA:	Geom. Franco Tocco			
RILIEVI:				
0 EMISSIONE	F.T.	G.G.	P.N. G.G.	30/10/2020
Rev. Descrizione	Redatto:	Controllato:	Approvato:	Data:

TITOLO ELABORATO:
STATO DI FATTO
PIANTE PIANI SEMINTERRATO, TERRA, PRIMO E SECONDO

Elaborato num:	Revisione:	Data:	Scala:	Nome file:
D	0	ottobre 2020	1:200	PIANTE.dwg

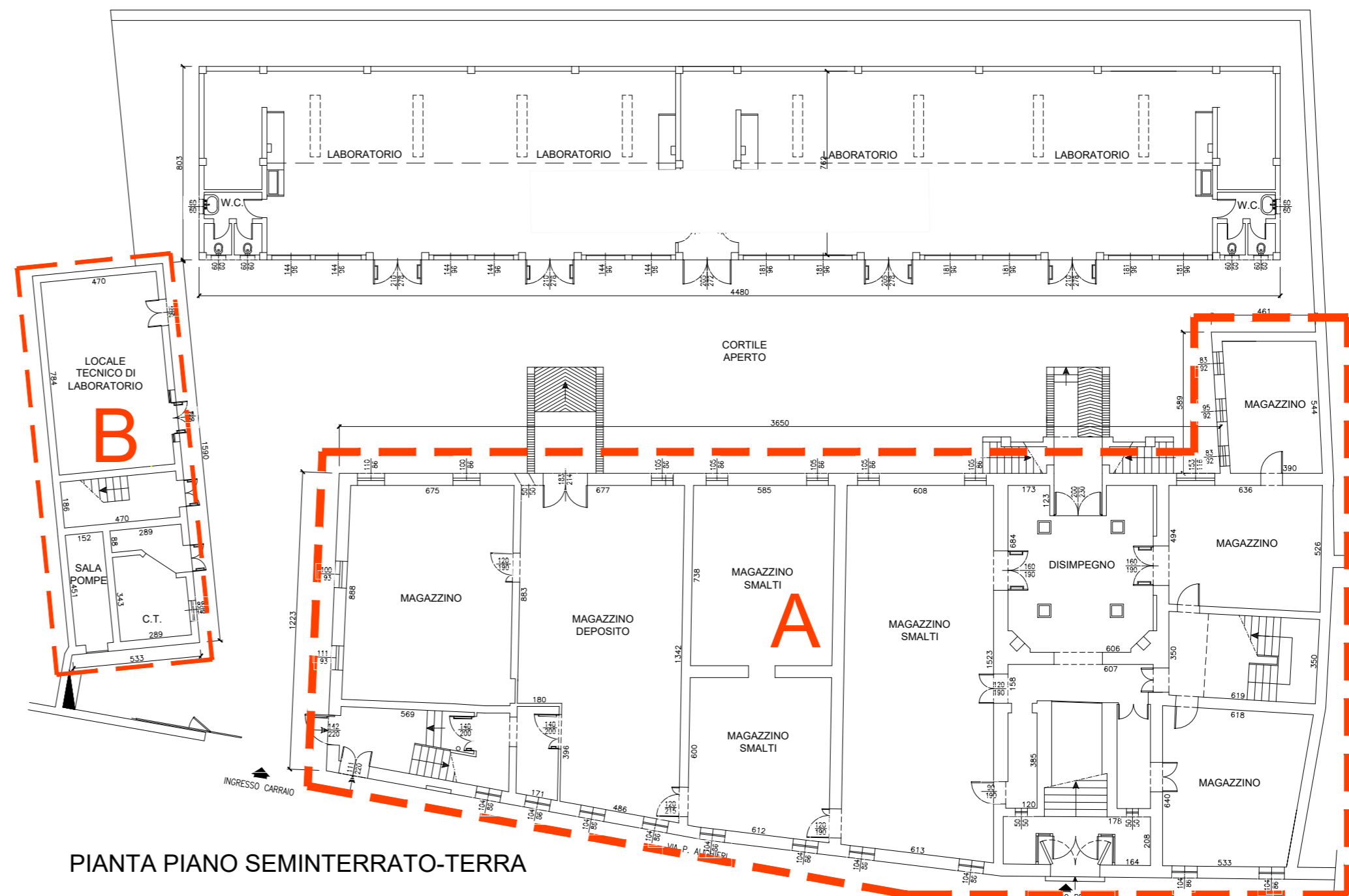

PIANTA PIANO SEMINTERRATO-TERRA

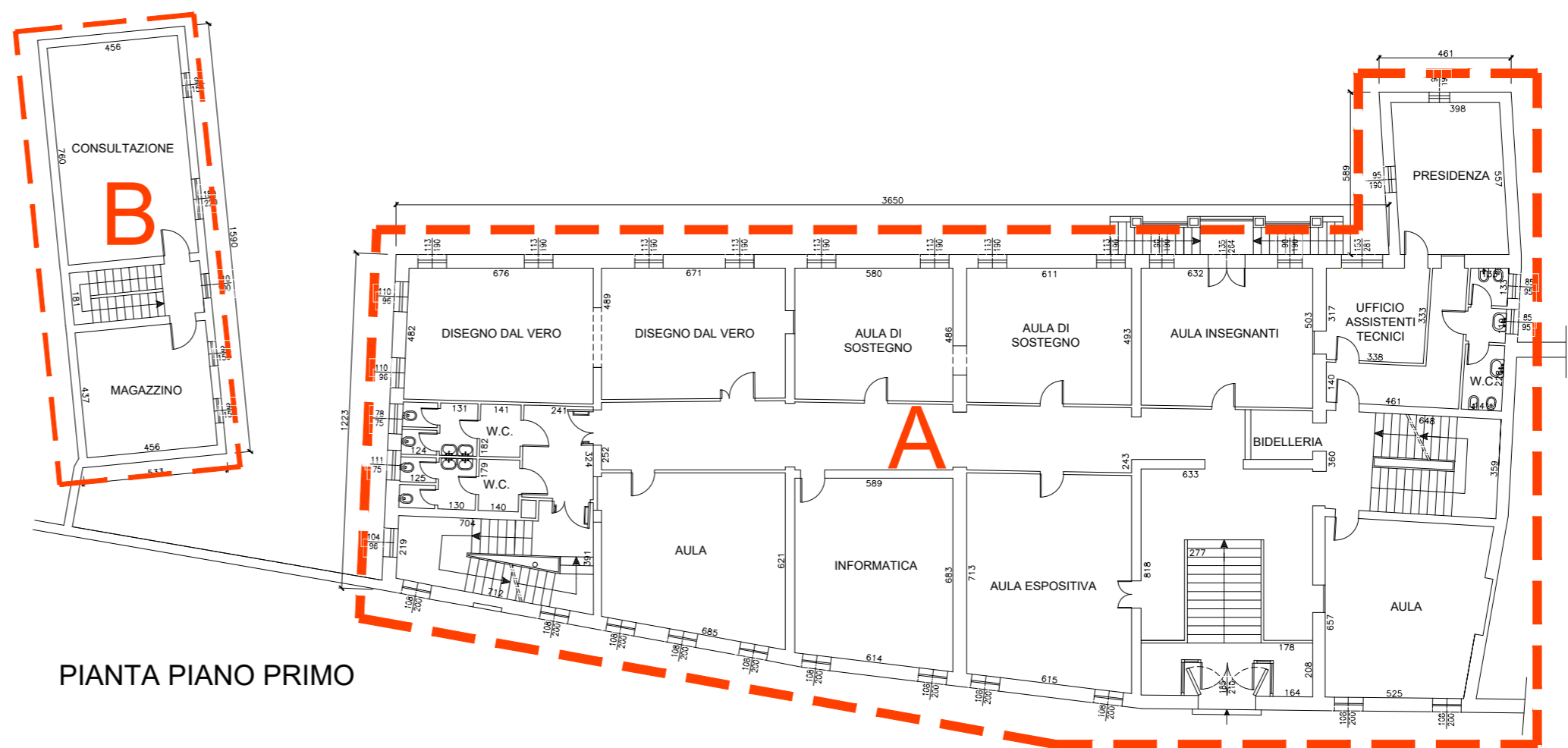

PIANTA PIANO PRIMO

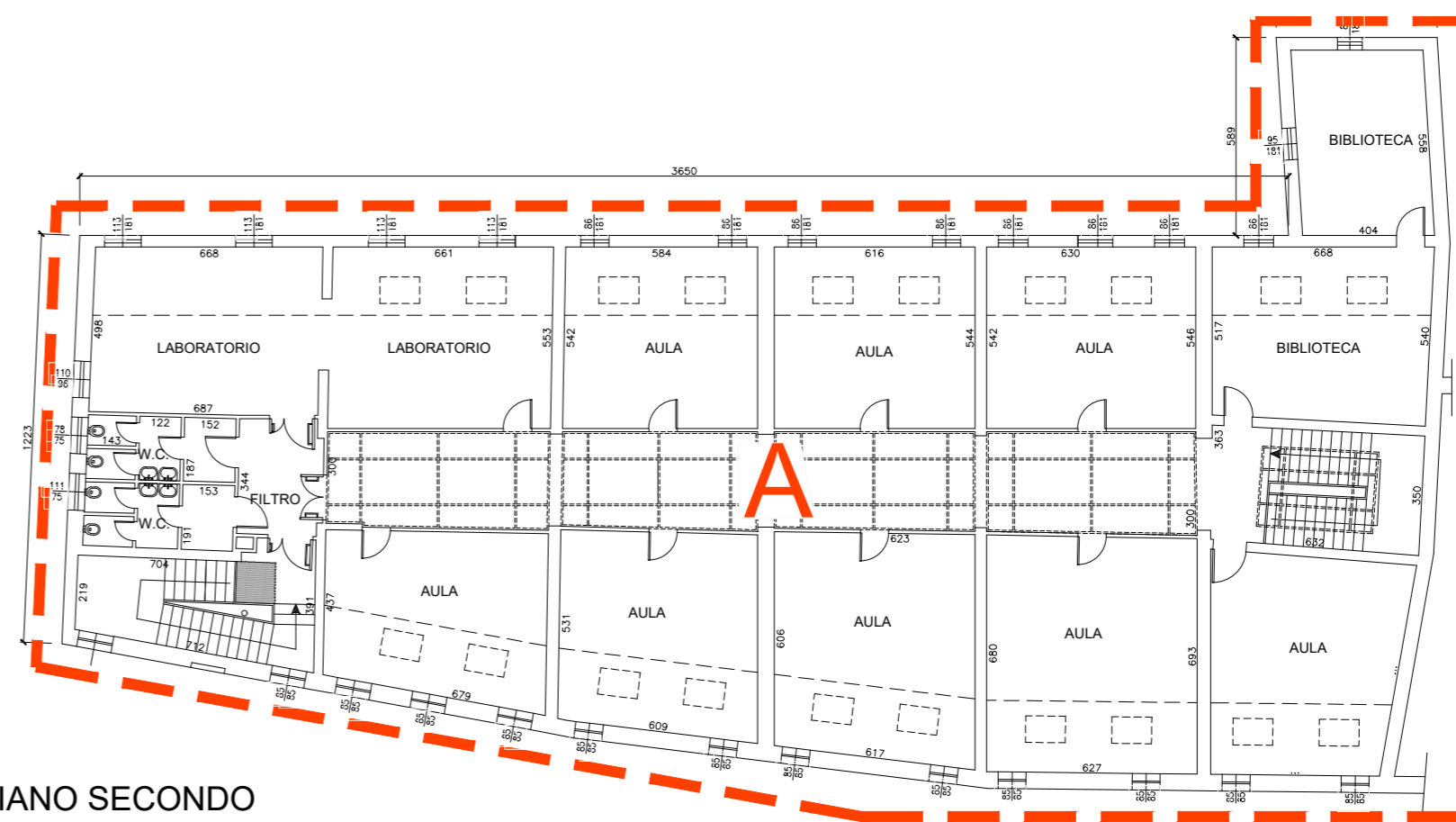

PIANTA PIANO SECONDO

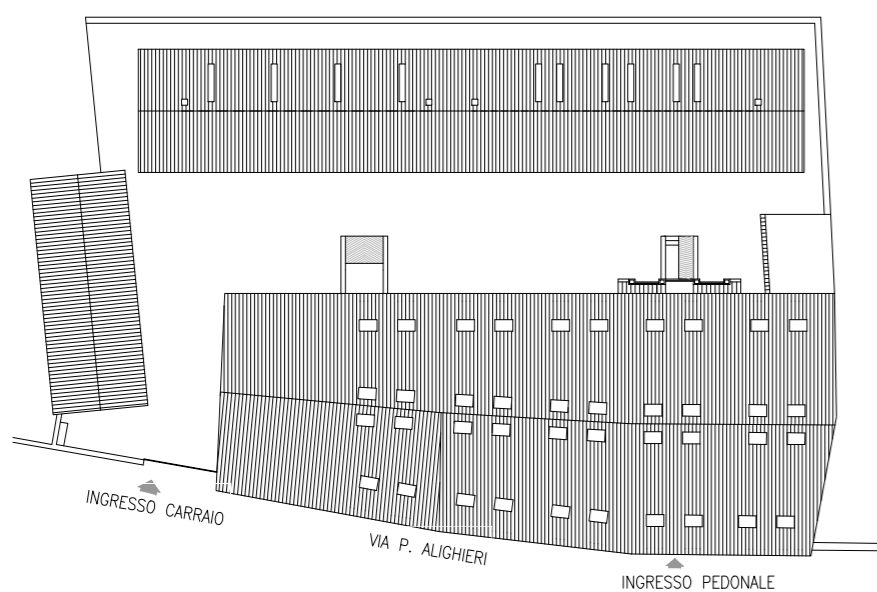

PIANTA DI RIFERIMENTO SCALA 1:500